# DEPARTAMENTO LO BARNECHEA

**Detalles:**
Departamento completo que incluye cama, cocina, estacionamiento, WiFi, calefección y lavadora. Disponibilidad desde el 1 de enero de 2024.

**Descripción:**
Departamento interior con entrada y estacionamiento en -1. Es independiente, con lugar para lavadora y secadora, cocina y comedor equipado, además de internet, cable gc, agua caliente y luz incluido en el precio.

**Rango de precio:**
Más de $650.000


**Información de contacto:**

**Andrés Safe**
9 9499 2407
gerencia@marvelkleen.cl


Universidad de los Andes

# ALOJAMIENTOS PROVIDENCIA


**Información de contacto:**

**Pablo Fernández**

9 9017 6899

pablo.fernandez.olea@gmail.com


**Detalles:**
Piezas con baños compartidos. Incluye cama, uso libre de la cocina y lavadora y secadora, estacionamiento, WiFi y calefacción. Disponibilidad desde el 15 de febrero de 2024.

**Descripción:**
Alojamiento universitario desde el 2016. Son cuatro casas contiguas, pegadas al Campus Oriente de la UC, conectadas en sus patios, generando un espacio y patio muy grande y único. Capacidad para 25 personas. En el pago mensual se incluye el amoblado y cuentas de servicios.

**Rango de precio:**
Menos de $350.000

Universidad de los Andes

# PIEZAS EN CASA LAS CONDES


**Información de contacto:**

**Juan Pablo Prat**

9 4019 9117

franame@gmail.com


**Detalles:**
Piezas con baño compartidos. Incluye cama, desayuno, almuerzo y cena, uso libre de la cocina y lavadora, WiFi y calefacción. Disponibilidad desde el 1 de enero de 2024.

**Descripción:**
Somos una familia de tres personas (papá, mamá, hijo 24 años) y un perro bóxer viejito. A ocho minutos caminando del Metro los Domínicos. Experiencia de quince años recibiendo alumnos. Casa familiar.

**Rango de precio:**
Entre $600.000 y $650.000

Universidad de los Andes

# PIEZAS EN CASA LA REINA

**Detalles:**
Piezas con baños compartidos. Incluye cama, uso libre de la cocina y lavandería, WiFi y calefacción. Disponibilidad desde fines de febrero de 2024.

**Descripción:**
Casa con dos habitaciones y tres baños para arrendar, a dos minutos caminando del metro Simón Bolívar, barrio muy tranquilo.

**Rango de precio:**
Menos de $350.000


**Información de contacto:**

**Jimena Catalán**
9 7409 5660
jimena_catalan@hotmail.com


Universidad de los Andes

# PIEZAS EN CASA LAS CONDES


**Información de contacto:**

**Jaime Fuentes**

9 9638 9754

jfuentes@creaccion.cl


**Detalles:**
Piezas con baño privado. Incluye cama, uso de la cocina con horarios, uso libre de lavadora, WiFi y calefacción. Disponibilidad inmediata.

**Descripción:**
Casa familiar en sector muy tranquilo, cerca del Paseo los Dominicos. Disponibles dos habitaciones de 3,5 x 3,5 metros, totalmente equipadas, incluyen Frigobar, con vista al jardín y piscina. No incluye alimentación, pero hay acceso a cocina para desayuno, onces y preparaciones menores que se acuerden.

**Rango de precio:**
Entre $350.000 y $450.000

Universidad de los Andes

# PIEZAS EN CASA LAS CONDES

**Detalles:**
Piezas con baño privado. Incluye cama, todas las comidas del día, lavado de ropa y WiFi. Tiene locomoción cercana. Disponibilidad desde el 1 de febrero de 2024.

**Descripción:**
Somos una familia conformada por tres personas, Padre, madre e hijo. Nuestro hijo egresando de la UAndes.

**Rango de precio:**
Entre $560.000 a $600.000


**Información de contacto:**

**Diana Casas**
9 8199 5553
Casasdian@yahoo.com


Universidad de los Andes

# PIEZAS EN CASA LA REINA

**Información de contacto:**


**María Francisca Beca**

9 7783 4664

eco_garden2005@yahoo.es


**Detalles:**
Piezas con baño compartido. Incluye cama, uso libre de la cocina, lavado de ropa, WiFi y calefacción. Disponible desde el 1 de enero 2024.

**Descripción:**
Vivo con mis 3 hijos y mi madre en una casa de 3 pisos ubicada en La Reina. En el 3° piso está el dormitorio de mi hijo mayor que estudia derecho en la UANDES. En el 2° piso está el dormitorio de mi madre, el dormitorio de mi hija de 17 años y la pieza que está disponible para arrendar. En el 1° piso está mi dormitorio y el de mi otro hijo de 13 años. Yo soy Diseñadora Paisajista y me dedico a mi profesión.

**Rango de precio:**
Entre $350.000 a $450.000

Universidad de los Andes

# PIEZAS EN CASA LAS CONDES

**Detalles:**
3 piezas con baño compartido. Incluye cama, todas las comidas, WiFi y calefacción. Disponible desde mayo 2024.

**Descripción:**
Casa de familia donde vive un matrimonio y dos hijos estudiando en educación superior. Dispone de dos habitaciones cómodamente amobladas para estudiantes. Sector con buena conectividad de locomoción, supermercado, farmacia y clínica.

**Rango de precio:**
Entre $550.000 a $650.000


**Información de contacto:**

Luz Patricia díaz

9 9337 3472

dmorralp@hotmail.com


Universidad de los Andes

# PIEZA EN CASA LO BARNECHEA

**Detalles:**
Casa en La Dehesa con pieza y baño privado. Incluye cama, estacionamiento, piscina y wifi. Uso libre de cocina y lavadora. Disponibilidad inmediata.

**Descripción:**
Carolina Karlezi, ex apoderada, vivo con mi marido. Segundo piso es pieza privada con baño privado, muy grande. Casa con piscina, quincho, cocina, estacionamiento.

**Rango de precio:**
$450.000 a $550.000


**Información de contacto:**

**Carolina Karlezi**
9 4275 0788
ckarlezi@yahoo.com


Universidad de los Andes

# RESIDENCIA PARA MUJERES LAS CONDES

**Información de contacto:**
**Residencia de estudio y trabajo para mujeres estudiantes**

**9 9993 0605**

**RET.POSTULACION.PTE@GMAIL.COM**

**Detalles:**
Pieza con baño compartido. Incluye todas las comidas del día, wifi, calefacción y lavandería. Uso de cocina por horarios. Disponibilidad desde el 1 de marzo del 2024

**Descripción:**
Es una residencia de estudio y trabajo, es decir, está ideada para que las estudiantes puedan hacer compatible su carrera universitaria o técnica con el trabajo en el área hotelera que presta esta residencia a otra de profesionales aledaña a nuestra ubicación. Más info en https://retchile.cl/

**Rango de precio:**
$450.000 a $550.000

Universidad de los Andes

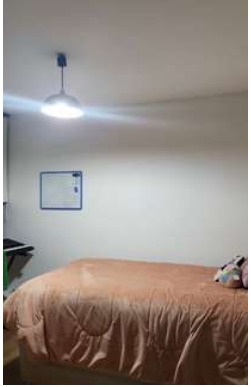

# PIEZA EN DEPTO. VITACURA


**Información de contacto:**

**Francisca Gotelli Belart**

9 7758 8463

Fgotellb@gmail.com


**Detalles:**
Pieza con baño compartido. Incluye comidas del día, wifi, calefacción y lavadora. Uso libre de cocina. Disponibilidad inmediata.

**Descripción:**
Departamento. Vive mi hija que está en último año de enfermería. Son dos dormitorios grandes que comparten un baño, living, comedor, cocina equipada, lavadora, terraza. Está a media cuadra de paradero de micro y 15 minutos caminando al metro. Supermercados, restaurantes y mall muy cerca.

**Rango de precio:**
$350.000 a $450.000

Universidad de los Andes

# PIEZA EN DEPTO. LAS CONDES


**Información de contacto:**

**Pamela Karkling correa**

9 8232 7669

pkarklingc@gmail.com


**Detalles:**

Luminosa habitación privada alfombrada ubicada en piso 14, orientación nor oriente. Cuenta con cama de plaza y media, closet y mesita de trabajo, baño privado, estacionamiento, WIFI y TV. Tiene acceso a las áreas comunes como cocina, comedor y uso de la lavadora (1 vez a la semana). El refrigerador se comparte con la dueña de casa. Disponible desde el 15 de febrero 2024

**Descripción:**

Alojamiento para estudiante varón o para 2 hermanos. El alojamiento está en el departamento de mi madre, ubicado en Las Condes en Av. Cristóbal Colón, a pasos de Manquehue, cerca de todo tipo de comercio, restaurantes, con excelentes vías de acceso a pocas cuadras del metro Manquehue, supermercados y strip center.

**Rango de precio:**

$350.000 a $450.000

Universidad de los Andes

# PIEZA EN DEPTO. VITACURA


**Información de contacto:**

**Andrea Davanzo**

9 9337 7151

adavanzo@uandes.cl


**Detalles:**
Pieza en depto. con baño privado. Incluye cama, wifi y calefacción. Cocina y lavadora de uso libre. Disponible desde el 1 de marzo al 15 de diciembre.

**Descripción:**
Habitación tipo mini suite independiente del resto de la casa, espacio iluminado, barrio tranquilo y bien ubicado, buena movilización. Trabajo hace más de 10 años en la Universidad, y vivo con una persona más.

**Rango de precio:**
menos de $350.000

Universidad de los Andes

# PIEZA EN DEPTO. VITACURA

**Detalles:**
Pieza en depto. con baño privado. Dependiendo de lo que se incluye sube el precio.
**Descripción:**
Arriendo de una habitación con baño privado en un departamento en la calle Martín de Zamora Nº 4965, departamento 106, Las Condes.

**Rango de precio:**
menos de $450.000


**Información de contacto:**

**Julia Lira**
569 9334 4056
julialiradematurana@gmail.com


Universidad de los Andes

# PIEZAS EN CASA LAS CONDES


**Información de contacto:**

**CECILIA SANHUEZA**

9 9519 5349

SANHUEZACECILIA70@GMAIL.COM


**Detalles:**

Dos piezas con baño compartido. Incluye cama, uso libre de la cocina y de lavadora, WiFi y calefacción. Disponibilidad inmediata.

**Descripción:**

Mi nombre es Cecilia tengo 53 años y soy mamá de una ex alumna de la universidad. Tengo a disposición dos habitaciones. Mall plaza los dominicos a 15 min caminando. Acceso a la universidad en transporte publico en 35 min. Ambas piezas comparten el mismo baño. Actualmente solo vivimos Tommy, un beagle muy amoroso, y yo. Para mí lo más es el respeto, así que mientras mantengamos una comunicación honesta, todo será conversable: (Horarios, Invitar a amigos, quedadas a dormir, etc).

**Rango de precio:**

Entre $350.000 a $450.000

Universidad de los Andes

# PIEZAS A 3 CUADRAS DE LA UNIVERSIDAD

**Detalles:**
Se arriendan 4 piezas con todas las comodidades necesarias para estudiar, 2 baños compartidos, cocina, estar, piscina, quincho, jardín, mesa ping pong, entre otros.

**Descripción:**
Incluye asesora quien hace aseo profundo de baños y piezas, lava y plancha la ropa.

**Rango de precio:**
Entre $500.000 a $550.000


**Información de contacto:**

**M TERESA LÓPEZ**
**9 7769 7404**
**MTERESAL@GMAIL.COM**


Universidad de los Andes

# PIEZAS EN CASA LAS CONDES

**Detalles:**
Se arriendan 2 piezas amobladas, ambas con baño privado a metros del metro Hernando de magallanes

**Descripción:**
Piezas cuentan con televisión, WIFI, cable, calefacción, aire acondicionado y ventanas con termopanel.
Espacios comunes: cocina, lavanderia, terraza, piscina y living comedor.
Se ofrece alternativa de almuerzo por $4.800

**Rango de precio:**
Entre $350.000 a $450.000


**Información de contacto:**

**Jessica Apablaza**
9 4234 5621
japablaza.gear@gmail.com


Universidad de los Andes

# PIEZA SOLO PARA MUJERES

**Detalles:**
Se arrienda amplia pieza amobladas con baño privado en casa ubicada dentro de condominio.

**Descripción:**
El arriendo incluye wifi, acceso cocina, lavado y planchado.
A pasos de metro Hernando de magallanes (bus de acercamiento).

**Rango de precio:**
Entre $340.000 a $360.000


**Información de contacto:**

**verónica rodríguez**
993207341
vero59.vr@gmail.com


Universidad de los Andes

# PIEZA A METROS DE LA UNIVERSIDAD

**Información de contacto:**

**Solange Bok**
+56988076447
info@b-okwellness.cl

**Detalles:**
Se ofrece dormitorio en suite con baño privado ubicado a 5 minutos de U Andes en bicicleta y 15 minutos caminando. Incluye cama, WIFI, Smart TV, pequeño escritorio, estufa, uso libre de cocina y lavandería.
Disponibilidad conversable desde febrero.

**Descripción:**
Edificio dentro de condominio con seguridad 24/7 y hermosos jardines.
Paradero a la salida del edificio.
Familia cálida y acogedora compuesta de mamá e hijo adolecente y un perrito pequeño.
Consultas solo por Whatsapp

**Rango de precio:**
Entre $400.000 a $4500.000

Universidad de los Andes

# PIEZA ROTANDA ATENAS

**Detalles:**
Pieza con baño privado. Se ofrece 2 comidas al día, Wifi, calefacción y Lavado de ropa máximo 2 veces por semana. Disponible desde la segunda quincena de febrero

**Descripción:**
La pieza cuenta con; velador, cama, frazadas y cubrecama, closet, mesa, tele pequeña y silla. El estudiante debe traer sus sábanas, toallas, jabón, shampoo y otros

**Rango de precio:**
Entre $550.000 a $6500.000


**Información de contacto:**

**María Isabel Latham**

981311902

lathamwalker@gmail.com


Universidad de los Andes

# DEPARTAMENTO COMPLETO

**Detalles:**
Departamento completo de 2 piezas y 1 baño en arriendo en santiago centro. Incluye wifi

**Descripción:**
Departamento amoblado para una 1 o 2 personas a solo 2 cuadras de estación metro moneda. El edificio cuenta con lavandería.

**Rango de precio:**
Entre $550.000 a $6500.000


**Información de contacto:**

**DANIELA MORA**
997981309
DMORA@UANDES.CL


Universidad de los Andes

# SAN CARLOS DE APOQUINDO

**Detalles:**
Departamento completo en arriendo en san carlos de apoquindo. No incluye estacionamiento

**Descripción:**
Studio a 4 cuadras de la unversidad

**Rango de precio:**
Entre $550.000 a $6500.000


**Información de contacto:**

**María Fernandez**

+56977580533

mafernandez7@miuandes.cl


Universidad de los Andes

# PIEZA EN CASA LAS CONDES


**Información de contacto:**

**PRISCILA MECHADO**

965686893

PMACHADO@UANDES.CL


**Descripción:**

Ofrecemos la experiencia de un verdadero hogar en Santiago. Somos una familia de cuatro personas y dos perros con disponibilidad para recibir a dos estudiantes (dormitorios individuales). Los dormitorios cuentan con cama, closet (pequeño), escritorio y silla, televisión, acceso a internet, calefacción. Los dormitorios y baño fueron recién remodelados. El baño será compartido entre las dos estudiantes solamente. Se ofrece el servicio de aseo completo, lavado y planchado de ropa y dos comidas diarias. Los requisitos son: - Que sea mujer y que curse su carrera en la Universidad de los Andes; - No ser fumadora; Disponible a partir del 20 de febrero (conversable).

**Rango de precio:**

Entre $450.000 a $500.000

Universidad de los Andes

# PIEZA EN CASA LAS CONDES

**Descripción:**
Pieza con baño privado a 3 cuadras de la Universidad. Incluye wifi, comidas, calefacción y lavado de ropa.
Disponible a partir del 15 de febrero.

**Rango de precio:**
Entre $550.000 a $650.000


**Información de contacto:**

**ALBERTO MUNITA**
984289407
AMUNITA19@GMAIL.COM


Universidad de los Andes

# PIEZA EN CASA LAS CONDES

**Descripción:**
Pieza con baño compartido a 3 cuadras de la Universidad.
Incluye wifi, comidas, calefacción y lavado de ropa.
Disponible a partir del 15 de febrero.

**Rango de precio:**
Entre $550.000 a $650.000


**Información de contacto:**

**ALBERTO MUNITA**
984289407
AMUNITA19@GMAIL.COM


Universidad de los Andes

# PIEZA PARA MUJER

**Detalles:**
Departamento ubicado en Avenida Vital Apoquindo con locomoción colectiva a la puerta, queda en promedio a 2,5 kilómetros de la Universidad.
Ofrecemos habitación amoblada (cama, ropa de cama, escritorio, silla de escritorio, lámpara auxiliar de escritorio, velador, closet), Baño compartido, luz, agua, gas incluido, Wifi y teléfono red fija y desayuno.
También acceso a la cocina para que pueda cocinar sus alimentos.

**Rango de precio:**
Entre $350.000


**Información de contacto:**

**Danya López Serrano**
+56 997426751
danyalopezs@gmail.com


Universidad de los Andes

# PIEZA EN LAS CONDES

**Descripción:**
Barrio residencial en pleno centro de las condes, cercano a parques ,malls y comisaria. Excelente conectividad. Se tienen disponible 3 habitaciones individuales amobladas.
Contrato de marzo a diciembre.

**Detalle:**
Uso libre de lavadora, baño compartido, uso de cocina con horario, calefacción y wifi.

**Rango de precio:**
Entre $350.000 a 450.000


**Información de contacto:**

ROSA MARÍA SAAVEDRA
977574005
ROSAMARIASAAVEDRA@GMAIL.COM


Universidad de los Andes

# PIEZA LOS DOMINICOS


**Información de contacto:**

**Nora María Pumarino**

**992713522**

**noritapuma@gmail.com**


**Descripción:**
Es una habitación muy luminosa con vista a la cordillera con una cama de 1 plaza, velador , escritorio y 1 silla que no es de computador. Closet. Baño compartido.

Sin comidas pero con derecho a usar cocina y lavandería.
Puede hacer uso de living y comedor.
Prefiero una persona varón pero si hay alguna interesada puedo considerarlo.
Vivo con un nieto que está en ultimo año de universidad y que se va los fines de semana a su casa.

**Rango de precio:**
Entre $350.000 a 400.000

Universidad de los Andes

# PIEZA METRO MANQUEHUE

**Descripción:**
Ofrezco habitación con cama de plaza doble colchón con baño privado , closets ,cajonera tv ,mesa pequeña de trabajo wifi Tiene acceso a aéreas comunes cocina equipada full ,comedor, uso de lavadora (1 vez x semana )

Departamento queda a pasos Metro manquehue a 1 cuadra de apoquindo

**Rango de precio:**
Entre $420.000 a 450.000


**Información de contacto:**

**Monica alvarez**

+56990211086

alvarezsegoviam@gmail.com


Universidad de los Andes

# PIEZA EN LA REINA

**Detalle:**
Pieza con baño privado. Incluye cama, velador, escritorio y un amplio clóset.
Incluye desayuno, almuerzo y cena. Uso libre de cocina, lavadora, Wifi y calefacción central. Casa de 2 pisos ubicada en condominio, seguridad 24/7. Disponible desde el 1 de abril 2024.

**Descripción:**
Somos una familia de tres personas, puras mujeres (mamá y 2 hijas de 20 y 14 años), además de un perrito Yorki.
Puedo dejar en el metro Los Dominicos a las 8:00 hrs.
Casa segura y muy familiar.

**Rango de precio:**
Entre $600.000 a 650.000


**Información de contacto:**

**PAULA CAMPOS**
+569 97013411
PAULACAMPOSZAVAN@GMAIL.COM


Universidad de los Andes

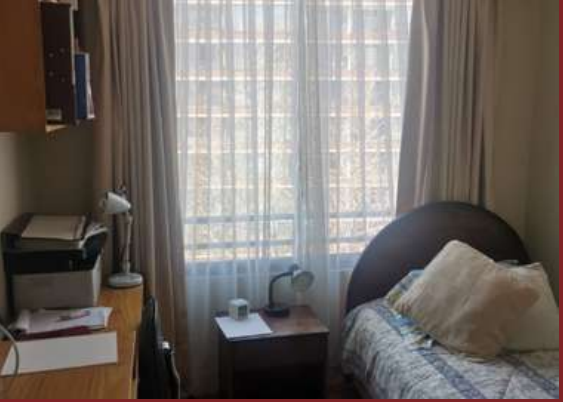

# PIEZA LAS CONDES

**Descripción:**
Pieza con baño privado comidas y acceso libre a cocina

En general una familia tranquila, positiva y de espíritu joven. El departamento es amplio y cómodo. Tiene plantas, terrazas y mucha luz lo que da un marco de alegría a quien lo visita. El sector es seguro y está muy bien ubicado. Es un gusto recibir estudiantes ya que 2 hijos se han independizado y hay habitaciones disponibles. He tenido experiencia con estudiantes americanas y ha sido muy satisfactoria .
Disponible desde el 20 de febrero

**Rango de precio:**
Entre $550.000 a 650.000


**Información de contacto:**

KATTY VAISMAN
+56996826616
KATTYVAISMAN@GMAIL.COM


Universidad de los Andes